

PLAN PARCELAR

Sistem de proiectie: STEREO 70

Scara: 1: 1.000

com. Pânet, sat. Hârțâu, intravilan și extravilan, jud. Mureș
TARLA nr. 84, PARCELA nr. A 2793/1

Cimitirul Ortodox

VIZAT,
Comisia locală de fond funciar

Primar,

Secretar,



Data:
Stampila
Comuna PÂNET
Județul Mureș

| Nr.crt. | Nr. cadastral atribuit |
|---------|------------------------|
| 1 | |
| 2 | |
| 3 | |
| 4 | |
| 5 | |
| 6 | |
| 7 | |
| 8 | |

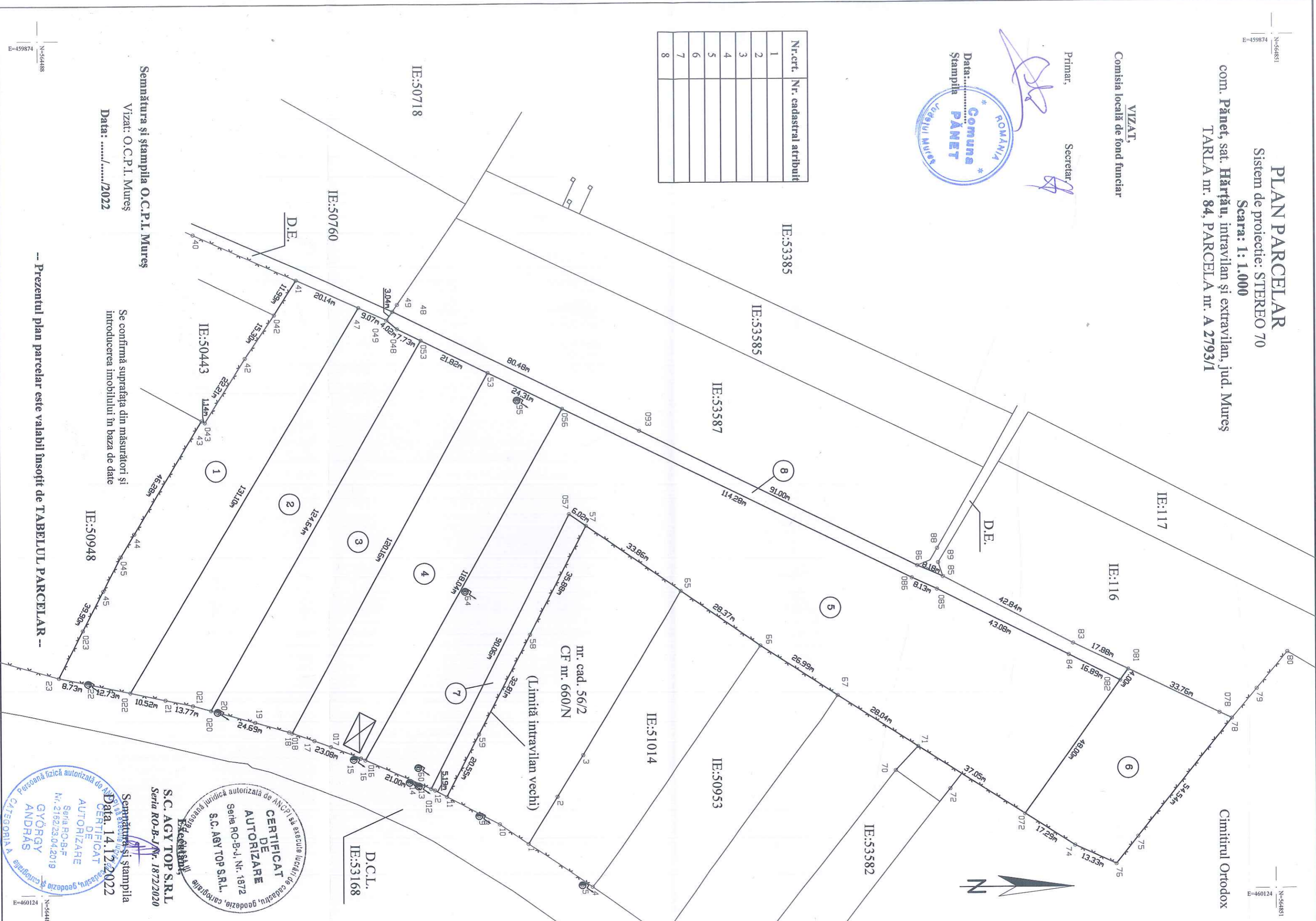

Semnătura și ștampila O.C.P.I. Mureș
Vizati: O.C.P.I. Mureș
Data:/...../2022

Se confirmă suprafața din măsurători și
introducerea imobilului în baza de date

-- Prezentul plan parcelar este valabil însoțit de TABELUL PARCELAR --

CERTIFICAT DE AUTORIZARE
S.C. AGY TOP S.R.L.
Seria RO-B-J, Nr. 1872

CERTIFICAT DE AUTORIZARE
S.C. AGY TOP S.R.L.
Seria RO-B-J, Nr. 1872

CERTIFICAT DE AUTORIZARE
S.C. AGY TOP S.R.L.
Seria RO-B-J, Nr. 1872

Semnătura și ștampila
Data: 14.12.2022

PERSONĂ FIZICĂ AUTORIZATĂ DE ANP/SA
CATEGORIA A
GYÖRGY ANDRAS

Tabel Parcele
 Tarla nr. 84, Parcela nr. A2793/1
 com. Pânet, sat. Hârâu

Anexă Nr. 1.43

| Nr. Tarla | Nr. crt. (ordinea în tarla) | Nr. cadastral Inițial | Nr. Carte Funciară | Nr. parcela/ (nr. topografic) | Nr. Cad/ Nr. CF | Suprafața parcela Din acte (mp) | Categ. Folosință | Suprafața totală Imobil din act (mp) | Suprafața totală Imobil determinată (mp) | Nume și prenume proprietar | Act proprietate (nr./data) | CONSTRUCTII | | Observatii |
|-----------------|-----------------------------|-----------------------|--------------------|-------------------------------|-----------------|---------------------------------|------------------|--------------------------------------|--|--|----------------------------|-------------|---------------|------------|
| | | | | | | | | | | | | Cod Constr. | Dest. Constr. | |
| 84 | 1 | 53772 | 53772 | 2793/1/2/2 | | 2900 | A | 2900 | 2900 | Szabo Karoly cas. cu Szabo Annamaria | C.F. 53772- Pânet | | | |
| 84 | 2 | 53687 | 53687 | 2793/1/2/2 | | 2800 | A | 2800 | 2800 | Bartus Iolanda | C.F. 53687- Pânet | | | |
| 84 | 3 | 53773 | 53773 | 2793/1/2/2 | | 2800 | A | 2800 | 2800 | Szabo Anna | C.F. 53773- Pânet | | | |
| 84 | 4 | 52943 | 52943 | 2793/1/2/2 | | 2800 | A | 2800 | 2800 | Rupa Gambut | C.F. 52943- Pânet | | | |
| 84 | 5 | 53775 | 53775 | 2793/1/2/2 | | 8400 | A | 8400 | 8400 | Magyarosi Ernest | C.F. 53775- Pânet | | | |
| 84 | 6 | 53774 | 53774 | 2793/1/2/2 | | 1700 | A | 1700 | 1700 | Lukacs Iuliana | C.F. 53774- Pânet | | | |
| 84 | 7 | 56/1 | 53785 | (3700/1/1/1/1) | | 500 | A | 500 | 500 | Bartus Iolanda, Magyarosi Iosif, Magyarosi Ernest, Szabo Ana, Lukacs Iuliana | C.F. 53785- Pânet | | | |
| 84 | 8 | | | | | 942 | Dr | 942 | 942 | Teren la dispozitia Comisiei Locale de Fond Funciar Pânet | Hotărâre nr./2022 | | | |
| TOTAL SUPRAFAȚA | | | | | | 22842 | | 22842 | 22842 | | | | | |

Vizat Comisia Locala de Fond Funciar
 Președinte N/A

OCP/ (recepție)
 semnătura și parafă inspectorului

Executant
 S.C. AGY TOP S.R.L.
 Seria RO-B-J Nr. 1872/2020



Valabil doar însoțit de planul parcelar recepționat.